

令和6年度（令和5年度資料）

図書館年報



美濃加茂市立図書館

目 次

1 令和6年度美濃加茂市立図書館運営方針	1
2 図書館協議会	1
3 美濃加茂市立図書館のあゆみ	2
4 図書館の概要（令和6年4月1日現在）	3
5 各種指標（令和6年3月31日現在）	5
6 図書館資料	6
7 図書館利用状況	7
8 令和5年度図書館行事	12
9 最多リクエスト	15
10 最多貸出図書	18
11 令和6年度美濃加茂市読書サークル協議会	21
12 令和6年度おはなしランド	22
13 令和6年度にじのおはなし広場	22

○ 美濃加茂市民憲章

私たちは、豊かな水と緑の恵みをうけ、木曾の流れのよ
うにひらけゆく未来をもつ、美濃加茂の市民です。

私たちはこのまちを愛し、たがいのしあわせを願い、ひと
りひとりの誓いをこめて、この憲章を定めます。

一 健康で働き、心のかよう家庭をつくります。

一 きまわりを守り、いたわりあい、助けあって住みよいまち
をつくります。

一 自然をいかし、環境をととのえ、くらしのゆたかなまち
をつくります。

一 夢をもち、正しく強く生きる青少年の育つまちをつく
ります。

一 教養を深め、文化の香り高いまちをつくります。

1 令和6年度美濃加茂市立図書館運営方針

市民の生涯学習活動を支援する情報拠点として、多様化する学習要求に応えられるよう図書館資料の充実を図り、ネットワークを活用した市民サービスを推進し、読書普及に努める。

重点施策

- 1 読書普及の推進
- 2 利用者サービスの充実
- 3 図書館資料の整備充実
- 4 図書館の広域利用サービスの充実(定住自立圏構想)

施策の内容

1 読書普及の推進

- (1) フロム0歳プラン及び子どもの読書活動推進計画に基づき、子どもの読書普及を図る。
- (2) 0歳児と保護者に絵本の手渡しプレゼントを実施することで、親子で絵本を開く時間の楽しさを伝え、子どもの成長にあわせた絵本の情報を提供しながら、読書普及と利用者サービスの充実を図る(ブックスタート事業)
- (3) 乳幼児向けの読み聞かせや育児相談を利用した読み聞かせを実施し、子育てを支援するとともに、あそびの広場(読み聞かせ、わらべうた、手遊び)による読書普及に努める。
- (4) 展示や図書館まつり、子ども読書の日記念事業等の催し物等を開催し、図書館利用の促進を図る。
- (5) 読書サークル、人形劇サークル、読み聞かせのためのボランティア等の育成に努める。
- (6) 代読代筆サービスの実施
- (7) 読書通帳の活用により、家庭読書普及を図ると共に、さらなる入館者と貸出冊数の増加に努める。
- (8) 視聴覚ライブラリー(団体上映用DVD)の利用サービスを図る。
- (9) お店などに本を置き、まちじゅうが図書館として新たなコミュニティが生まれる場を設ける。
- (10) 森のとしよかんなどで読み聞かせや絵本の貸出を行う。
- (11) 図書館の利用に障がいがあるひとへ、資料を提供できるサービスを図る。(だれでも図書館)

2 利用者サービスの充実

- (1) 利用者の援助をするため、レファレンスサービスに努める。
- (2) 他の公共図書館との連携を図り、資料の相互貸借や情報交換に努める。
- (3) 利用者の利便性の向上を図るため、土曜日、日曜日及び祝日はすべて開館するとともに、東図書館の平日の開館時間を午後6時から2時間繰り下げて午後8時まで開館。
- (4) 利用者サービスを充実するため、来館が困難な人に宅配サービスを行う。
- (5) 子どもたちだけでは図書館に来ることが難しい北部地域の小学校へ図書巡回をし、北部分室を活用した読み聞かせ等を行う。
- (6) インターネットによる図書検索、予約制度をPRし、利用拡大を図る。

3 図書館資料の整備充実

- (1) 利用者ニーズに合った図書、逐次刊行物及び視聴覚資料の充実を図る。
- (2) 多文化共生を推進するため、洋書等の図書館資料の充実、外国語での読み聞かせ等を行う。

4 図書館の広域利用サービスの充実(定住自立圏構想)

坂祝町中央公民館図書室との連携による広域利用サービスに努める。

2 図書館協議会

令和6年度 美濃加茂市立図書館協議会 委員名簿

任期:令和6年4月1日~令和8年3月31日

氏名	所属	備考
森川 賢二	加茂高等学校長	
細井 孝治	西中学校	
奥田 純子	太田第二保育園	
大島 美香子	学校図書館司書	
坂井 奈月	市連合PTA代表	
長谷川 公之	生涯学習審議会代表	
朝日 眞喜雄	生涯学習審議会代表	
渡邊 由紀	読書サークル協議会長	
田原 智子	おはなしランド代表	
日江井 真美	にじのおはなし広場代表	

3 美濃加茂市立図書館のあゆみ

昭和	54.5.26 (1979)	市立図書館(鉄筋3階)オープン、移動図書館「そよかぜ号」巡回 総工費5,750万円
	58.9.29 (1983)	9.28災害発生、本市はじまって以来の大規模災害となる 市立図書館も大きな被害を受ける
	62.4.1	木曾川護岸堤防工事に伴い中央体育館東の隣接地に、市立図書館として 移転オープン(現在の、中央図書館) 鉄筋コンクリート2階 面積 1,231㎡ 総工事費 2億7,220万円
平成	8.7.27	東図書館(本郷町9丁目地内)がオープン 鉄骨鉄筋コンクリート2階 面積 1,554㎡ 総工事費 9億円 開館記念講演川田弥一郎さん
	12.9	移動図書館そよかぜ号、12年9月廃止
	12.10	宅配サービス運用開始
	13.1	宅配サービス利用開始(高齢者及び障害者等で図書館へ来館することが 困難な人に対し、月に一度、職員及びボランティアが訪問)
	13.6	図書館システム更新
	13.7	Web OPACスタート
	14.1	インターネット予約の受付スタート
	14.4	e顔クラブ発足(広報みのかも2008.1.1号にて紹介ページあり) ※図書館ボランティア募集 14年5月
	16.5	トラベルブック事業開始
	16.7	市制50周年 図書館講演会藤真知子さん「こどもと本とわたし」
	16.11	e顔クラブ(図書館ボランティア)による本のリサイクル市開始
	17.4	赤ちゃんと絵本事業開始
	19.4	おひざでござろろ開始(乳幼児対象の読み聞かせ)
	20	図書館システム更新
	21.4	ブックスタート事業開始
	21.8	北部分室開室 室面積 50㎡ 経済危機臨時交付金350万円 (2010:H22.4 曜日変更)
	23.4	坂祝町公民館図書室システム統合(定住自立構想)・HPリニューアル
	23.7	図書資料の貸出冊数が5冊から10冊へ
	25.4	あそびの広場事業開始
	25.4	平日のみ夜8時まで開館(東図書館)
	25.4	日曜休館の廃止
	25.10	図書館システム更新 クラウド化 セキュリティゲート、貸出レシートの発行 構築費 840万円 備品等 1,100万円
	25.10	三和地区いきいきサロンでの貸出開始
平成	26.4	読書通帳事業開始
	26.8	森のとしょかん開始(健康の森や平成記念公園北部地区での圖書の貸出)
	26.12.28	すまいるママ ワークショップ
	27.4	まちじゅう図書館推進事業開始
	27.5.9	「定住自立圏図書館講座 子ども読書の日記念行事 鈴木のりたけさん 「絵本ができる場所 ～「しごとば」ができるまで～」
	28.4	だれでも図書館事業開始
	28.5.21	子ども読書の日記念講演 渡辺順子さん「広がる「布の絵本」の世界 ～だれもが絵本を楽しむために～」
	30.5.24	東図書館公式Instagramを開設
令和	元.10	図書館システム更新 構築費 803万円 備品等 982万円
	元.11.7	中央図書館 公式Instagramを開設
令和	2.3 ~	2.6 新型コロナ感染症拡大防止のため臨時休館(3.2~5.31) (貸出対応あり)
	2.8	新型コロナ感染症拡大防止のため完全臨時休館(8.1~8.16)
	2.12~	3.3 新型コロナ感染症拡大防止のため臨時休館(12.16~2021.3.7) (貸出対応あり)
	3.4	除菌BOX設置(中央・東)
	3.7.1~	医中誌web 外部データベース導入
	3.8~	3.9 新型コロナ感染症拡大防止のため完全臨時休館(8.23~9.30)
	3.8.8	「定住自立圏図書館講座:理科読 くうき」
	3.11~	4.3 中央図書館外壁改修工事
	4.4~	ふるさと検定事業を中央図書館が担当する(予算は社会教育総務費)
	4.10.9	「定住自立圏図書館講座:理科読 みえる」
	5.5.6	「定住自立圏図書館講座:大道芸×絵本ライブ オマールえびさん」
	5.6.1~	web利用者カード 利用開始(インターネット利用登録者のみ)
	5.7.5	中央図書館の一般書架 雨漏り 一部天井が抜ける
	5.8.9~	11.15 中央図書館屋上防水工事
	5.10	北部分室 開室日すべてにおいて貸出返却ができるようになる(図書館職員常駐日 は変わらず月2回)
	5.10.25~	6.3.27 東図書館外部改修工事
	6.1.26	中央図書館 Instagram1000回ポスト達成
	6.3	Web版 ふるさと検定ドリル完成(4月から小学校運用)

4 図書館の概要（令和6年4月1日現在）

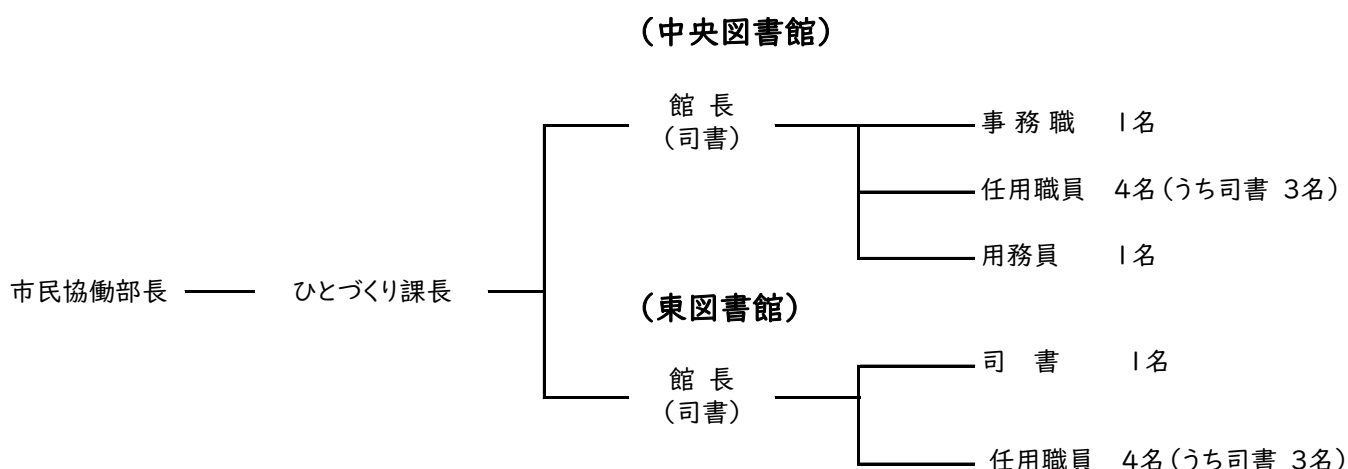

中央図書館

名称	美濃加茂市中央図書館	
所在地	美濃加茂市太田町1921番地1	
開館	昭和62年4月1日	
建物	構造	鉄骨鉄筋コンクリート造2階建
	建築面積	864.42㎡
	延床面積	1,231.18㎡
	書架総延長	4.01km
	図書収容能力	120,000冊
開館日	火～金	午前10時～午後6時
	土、日及び国民の祝日	午前10時～午後5時15分
休館日	毎週月曜日（祝日の場合は、その日の後の最も近い平日）	
敷地	1,325.60㎡	

東図書館

名称	美濃加茂市東図書館	
所在地	美濃加茂市本郷町9丁目2番22号	
開館	平成8年7月27日	
建物	構造	鉄骨鉄筋コンクリート造2階建
	建築面積	1,155.38㎡
	延床面積	1,554.61㎡
	書架総延長	2.66km
	図書収容能力	80,000冊
開館日	月～木	午前10時～午後8時
	土、日及び国民の祝日	午前10時～午後5時15分
休館日	毎週金曜日（祝日の場合は、その日の前の最も近い平日）	
敷地	4,420.70㎡（一部借地761.20㎡）	

<二階視聴覚ホール等>

開館時間	午前8時30分～午後10時
休館日	毎週金曜日（祝日の場合は、その日の前の最も近い平日）

両館共通休館日	毎月最終水曜日（館内整理日） 年末年始、図書整理期間
---------	-------------------------------

北部分室

名称	美濃加茂市立図書館北部分室	
所在地	美濃加茂市三和町川浦2565番地	
開館	平成21年8月6日	
建物	三和コミュニティーセンター内	室面積 50㎡
開室日	月～金	午前10時～午後5時
貸出返却日	第1・第3の火曜日	
休館日	土、日、国民の祝日及び年末年始	

■ 平面図

中央図書館

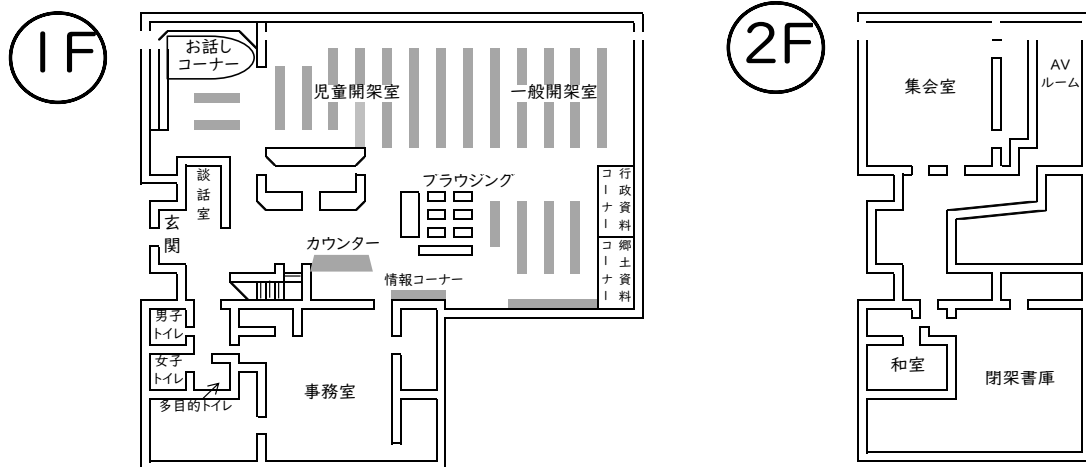

中央図書館の概要

- [1階] 情報コーナー：パソコン2台(1人用)
お話しコーナー：土曜日午後1時30分から読み聞かせ
- [2階] 集会室：会議・学習室に利用できます。
AVルーム：視聴ブース3台(2人用)
和室：会議・サークル活動に利用できます。

東図書館

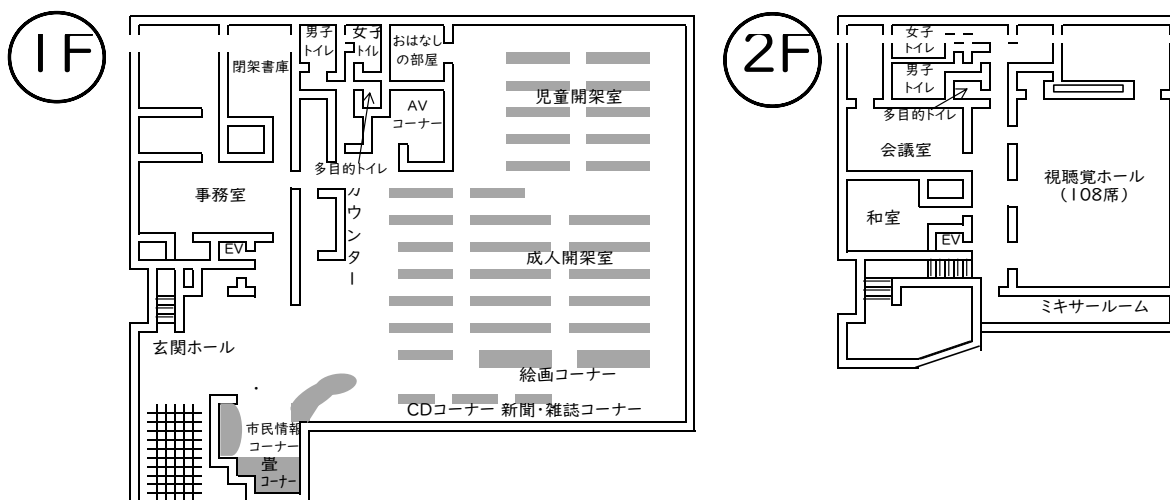

東図書館の概要

- [1階] AVコーナー：視聴ブース5台(2人用)
CDコーナー：視聴ブース6台(1人用)
市民情報コーナー：パソコン2台(1人用)
おはなしの部屋：土曜日午前11時から読み聞かせ
 - [2階] 視聴覚ホール：108席の電動移動イスと視聴覚機器が完備
コンサート・講演会・映画会などが開催できます。
- 会議室(18名)
和室(18名) } 地域の集まりやサークル活動に利用できます。

5 各種指標(令和6年3月31日現在)

(1) 基礎数値

ア. 人口	57,357 人 (うち外国人 5,983人)
イ. 市内登録者数	32,914 人 (総登録者数47,675人 うち市外 14,761人)
ウ. 職員数	13 人
エ. 蔵書冊数	253,915 冊 (AV及びレプリカ資料を除く。)
オ. 貸出冊数	235,079 冊 (AV及びレプリカ資料を除く。)

(2) 登録者率等

カ. 登録率	イ/ア	57.38 %
キ. 市民1人当りの蔵書冊数	エ/ア	4.43 冊
ク. 市民1人当りの貸出冊数	オ/ア	4.10 冊
ケ. 登録者1人当りの貸出冊数	オ/イ	4.93 冊
コ. 蔵書回転率	オ/エ	0.93 回
サ. 職員1人当りの貸出冊数	オ/ウ	18,083 冊

* この指数は、すべて図書に関する数値です。

年度別来館者数の推移

単位:人

区分	平成8年度	平成26年度	平成27年度	平成28年度	平成29年度	平成30年度	令和元年度	令和2年度	令和3年度	令和4年度	令和5年度
中央図書館	94,831	82,491	80,452	79,122	76,393	74,530	67,606	24,026	41,839	49,101	49,892
東図書館	82,021	126,639	128,401	125,102	117,404	119,392	102,551	29,642	52,587	74,593	83,670
北部分室	-	954	700	727	729	704	796	352	487	551	636
合計	176,852	210,084	209,553	204,951	194,526	194,626	170,953	54,020	94,913	124,245	134,198

年度別蔵書冊数<図書>の推移(年度末)

単位:冊

区分	平成8年度	平成26年度	平成27年度	平成28年度	平成29年度	平成30年度	令和元年度	令和2年度	令和3年度	令和4年度	令和5年度
中央図書館	88,026	138,854	140,407	141,635	143,099	144,761	144,074	142,860	144,319	146,023	145,771
東図書館	32,826	103,293	103,567	104,754	105,204	106,425	106,028	104,938	104,985	105,684	105,519
北部分室	-	2,794	2,869	2,957	2,921	2,776	2,825	2,727	2,669	2,658	2,625
合計	120,852	244,941	246,843	249,346	251,224	253,962	252,927	250,525	251,973	254,365	253,915

年度別貸出冊数<図書>の推移

単位:冊

区分	平成8年度	平成26年度	平成27年度	平成28年度	平成29年度	平成30年度	令和元年度	令和2年度	令和3年度	令和4年度	令和5年度
中央図書館	98,495	114,856	112,245	105,714	103,974	99,124	96,684	60,557	94,067	102,428	99,018
東図書館	86,103	161,285	157,907	153,200	152,447	151,743	136,908	80,175	113,888	131,190	134,752
北部分室	-	2,266	2,652	2,675	2,138	2,207	1,899	995	1,113	1,208	1,309
合計	184,598	278,407	272,804	261,589	258,559	253,074	235,491	141,727	209,068	234,826	235,079

年度別貸出数<視聴覚・レプリカ>の推移

単位:点

区分	平成8年度	平成26年度	平成27年度	平成28年度	平成29年度	平成30年度	令和元年度	令和2年度	令和3年度	令和4年度	令和5年度
東図書館	7,228	4,466	4,222	3,155	2,874	2,945	2,867	1,106	1,917	2,058	1,902

予算額と決算額の推移

単位:千円

区分	平成8年度	平成25年度	平成28年度	平成29年度	平成30年度	令和元年度	令和2年度	令和3年度	令和4年度	令和5年度	令和6年度	
予算額	569,966	122,970	109,537	109,290	109,001	125,600	110,200	118,192	102,221	142,970	139,959	
内備品 (図書資料購入費含む)	22,780	20,536	10,669	11,116	12,746	16,877	10,818	10,791	9,993	10,110	18,040	
決算額	565,534	124,320	101,914	101,928	106,550	116,806	104,631	115,440	100,906	176,291		
内備品 (図書資料購入費のみ)	22,959	8,643	10,289	10,340	10,783	11,254	9,819	9,657	9,993	9,719		
内消耗品 (雑誌、新聞購入費のみ)		1,464	1,604	1,599	1,687	1,615	1,640	1,662	1,737	1,632		
備考	東H8.7.27開館 建築費 H7:184,780千円 H8:347,730千円 備品等 H8:103,944千円 図書購入 H7:34,462千円	システム更新 H25.10.1 構築 費 8,400 千円 備品等 11,025千円				システム更 新R1.10.1 構築費 7,452千円 備品等 9,233千円						システム 更新

6 図書館資料

分類別蔵書冊数

令和6年3月31日現在

		総記	哲学	歴史	社会科	自然科	技術	産業	芸術	言語	文学	小説	大活字	郷土誌	洋書	玩具	絵本	紙芝居	漫画	大型絵本	デイジー	点字	合計		
中央	一般	前年度末	3615	3757	7208	11913	6320	8696	4093	7951	1842	14837	12039	788	16206	996						1	62	100324	
		今年度末	3553	3803	7363	12188	6565	8951	4173	7961	1782	13606	11241	810	16322	998						1	64	99381	
		差引増減	-62	46	155	275	245	255	80	10	-60	-1231	-798	22	116	2						0	2	-943	
	児童	前年度末	642	359	1402	1820	3384	1381	729	1604	422	5886	8488	40		722	5	16843	809	977	123	59	4	45699	
		今年度末	648	368	1412	1872	3441	1427	756	1631	428	5976	8496	40		721	7	17154	811	1014	125	59	4	46390	
		差引増減	6	9	10	52	57	46	27	27	6	90	8	0		-1	2	311	2	37	2	0	0	691	
	今年度末合計		4201	4171	8775	14060	10006	10378	4929	9592	2210	19582	19737	850	16322	1719	7	17154	811	1014	125	60	68	145771	
	東	一般	前年度末	1158	2901	5072	7633	5510	5717	2310	5961	1303	13010	16704	672		539						1	5	68496
			今年度末	1137	2897	5120	7659	5511	5705	2325	5954	1293	13074	16702	720		540						1	5	68643
			差引増減	-21	-4	48	26	1	-12	15	-7	-10	64	-2	48		1						0	0	147
児童		前年度末	349	275	1236	1898	2999	1471	803	1912	532	4897	5990	3		792	38	12939	671		185	177	21	37188	
		今年度末	350	285	1240	1913	2960	1475	826	1906	521	4885	5818	3		791	39	12752	680		189	222	21	36876	
		差引増減	1	10	4	15	-39	4	23	-6	-11	-12	-172	0		-1	1	-187	9		4	45	0	-312	
今年度末合計		1487	3182	6360	9572	8471	7180	3151	7860	1814	17959	22520	723	-	1331	39	12752	680	-	189	223	26	105519		
分室		一般	前年度末	12	30	40	92	117	256	92	173	8	151	204	176	24									1375
			今年度末	11	30	40	92	121	220	75	161	7	132	280	173	25									1367
			差引増減	-1	0	0	0	4	-36	-17	-12	-1	-19	76	-3	1									-8
	児童	前年度末	23	5	4	22	75	32	8	20	4	212	267			3	0	537	71					1283	
		今年度末	23	3	4	16	76	35	7	20	3	179	267			3	0	551	71					1258	
		差引増減	0	-2	0	-6	1	3	-1	0	-1	-33	0			0	0	14	0					-25	
	今年度末合計		34	33	44	108	197	255	82	181	10	311	547	173	25	3	0	551	71	-	-	-	-	2625	
	合計	一般	前年度末	4785	6688	12320	19638	11947	14669	6495	14085	3153	27998	28947	1636	16230	1535						2	67	170195
			今年度末	4701	6730	12523	19939	12197	14876	6573	14076	3082	26812	28223	1703	16347	1538						2	69	169391
			差引増減	-84	42	203	301	250	207	78	-9	-71	-1186	-724	67	117	3						0	2	-804
児童		前年度末	1014	639	2642	3740	6458	2884	1540	3536	958	10995	14745	43		1517	43	30319	1551	977	308	236	25	84170	
		今年度末	1021	656	2656	3801	6477	2937	1589	3557	952	11040	14581	43		1515	46	30457	1562	1014	314	281	25	84524	
		差引増減	7	17	14	61	19	53	49	21	-6	45	-164	0		-2	3	138	11	37	6	45	0	354	
今年度末合計		5722	7386	15179	23740	18674	17813	8162	17633	4034	37852	42804	1746	16347	3053	46	30457	1562	1014	314	283	94	253915		
構成比		0	0	0	0	0	0	0	0	0	0	0	0	0	0	0	0	0	0	0	0	0	1		

視聴覚資料及びレプリカ所蔵数

令和6年3月31日現在

区 分		視 聴 覚 資 料					レプリカ
		CD	VTR	LD	DVD	合 計	
中央	前年度末	752	0	841	480	2,073	
	当年度末	751	0	841	445	2,037	
	差引増減	-1	0	0	-35	-36	
東	前年度末	1,632	806	489	499	3,426	203
	当年度末	1,656	806	489	511	3,462	203
	差引増減	24	0	0	12	36	0
合計	前年度末	2,384	806	1,330	979	5,499	203
	当年度末	2,407	806	1,330	956	5,499	203
	差引増減	23	0	0	-23	0	0

注記 CDはコンパクトディスク、VTRはビデオ、LDはレーザーディスク、DVDはデジタル多用途ディスクを示す。

逐次刊行物

令和6年3月31日現在

区分	中央図書館	東図書館	北部分室
新聞	朝日新聞	朝日新聞	
	毎日新聞	毎日新聞	
	読売新聞	読売新聞	
	中日新聞	中日新聞	
	岐阜新聞	岐阜新聞	
	日本経済新聞	日本経済新聞	
	中日スポーツ	中日スポーツ	
	ジャパントイムズ	こどもウィークリー	
	こどもウィークリー		
電話帳	タウンページ		
雑誌(一般)	63種(うち寄贈24)	64種(うち寄贈14)	5種
雑誌(児童)	5種(うち寄贈1)	3種	2種

7 図書館利用状況

分類別貸出冊数

令和6年3月31日現在

区分		図 書 の 分 類																				合計		
		総記	哲学	歴史	社会科	自然科学	技術	産業	芸術	言語	文学	小説	大活字	郷土誌	洋書	玩具	絵本	紙芝居	漫画	大型絵本	デジタル		雑誌	点字
中央	一般	940	2,208	2,846	4,391	3,766	6,690	1,906	2,783	525	4,003	12,182	439	634	62						0	4,430	0	47,805
	児童	592	313	884	803	2,787	1,299	388	1,607	326	1,715	7,010	6		146	1	27,859	695	4,525	253	0		4	51,213
	小計	1,532	2,521	3,730	5,194	6,553	7,989	2,294	4,390	851	5,718	19,192	445	634	208	1	27,859	695	4,525	253	0	4,430	4	99,018
	構成比	1.5%	2.5%	3.8%	5.2%	6.6%	8.1%	2.3%	4.4%	0.9%	5.8%	19.4%	0.4%	0.6%	0.2%	0.0%	28.1%	0.7%	4.6%	0.3%	0.0%	4.5%	0.0%	99.9%
東	一般	998	3,043	3,430	5,477	5,307	9,168	2,531	4,320	653	4,715	24,070	1,387	33	119						0	7,354	1	72,606
	児童	348	395	1,056	1,303	4,503	2,491	897	2,418	268	2,459	7,376	1		266	96	36,938	958	80	291	1		1	62,146
	小計	1,346	3,438	4,486	6,780	9,810	11,659	3,428	6,738	921	7,174	31,446	1,388	33	385	96	36,938	958	80	291	1	7,354	2	134,752
	構成比	1.0%	2.6%	3.3%	5.0%	7.3%	8.7%	2.5%	5.0%	0.7%	5.3%	23.3%	1.0%	0.0%	0.3%	0.1%	27.4%	0.7%	0.1%	0.2%	0.0%	5.5%	0.0%	100.0%
分室	一般	1	6	4	10	22	34	11	8	0	16	41	386	0	0						0	21	0	560
	児童	23	2	2	20	73	68	12	35	8	97	34	0		0	0	375	0	0	0	0	0	0	749
	小計	24	8	6	30	95	102	23	43	8	113	75	386	0	0	0	375	0	0	0	0	21	0	1,309
	構成比	1.8%	0.6%	0.5%	2.3%	7.3%	7.8%	1.8%	3.3%	0.6%	8.6%	5.7%	29.5%	0.0%	0.0%	0.0%	28.6%	0.0%	0.0%	0.0%	0.0%	1.6%	0.0%	100.0%
合計	一般	1,939	5,257	6,280	9,878	9,095	15,892	4,448	7,111	1,178	8,734	36,293	2,212	667	181	-	-	-	-	-	-	11,805	1	120,971
	児童	963	710	1,942	2,126	7,363	3,858	1,297	4,060	602	4,271	14,420	7	-	412	97	65,172	1,653	4,605	544	1	-	5	114,108
	小計	2,902	5,967	8,222	12,004	16,458	19,750	5,745	11,171	1,780	13,005	50,713	2,219	667	593	97	65,172	1,653	4,605	544	1	11,805	6	235,079
	構成比	1.2%	2.5%	3.5%	5.1%	7.0%	8.4%	2.4%	4.8%	0.8%	5.5%	21.6%	0.9%	0.3%	0.3%	0.0%	27.7%	0.7%	2.0%	0.2%	0.0%	5.0%	0.0%	100.0%

図書の貸出状況及び利用状況

区分	図書の貸出状況及び利用状況																							
	中央図書館							東図書館							北部分室							合計		
	一般 (冊)	児童 (冊)	小計 (冊)	開館 日数	一日 平均 貸出 冊数	入館者数 (人)	1日 平均 入館 者数	一般 (冊)	児童 (冊)	小計 (冊)	開館 日数	一日 平均 貸出 冊数	入館者数 (人)	1日 平均 入館 者数	一般 (冊)	児童 (冊)	小計 (冊)	開館 日数 (貸出返 却日数)	一日 平均 貸出 冊数	入館者数 (人)	1日 平均 入館 者数	一般 (冊)	児童 (冊)	小計 (冊)
R5年度	47,805	51,213	99,018	291	340.3	49,892	171.5	72,606	62,146	134,752	294	458.3	83,670	284.6	560	749	1,309	243 131	10.0	403	2.6	120,971	114,108	235,079
R4年度	48,917	53,511	102,428	293	349.6	49,101	167.6	73,815	57,375	131,190	292	449.3	74,593	255.5	354	854	1,208	243 24	50.3	551	2.3	123,086	111,740	234,826
R3年度	46,230	47,837	94,067	265	355.0	41,839	157.9	63,867	50,021	113,888	264	431.4	52,587	199.2	442	671	1,113	215 22	50.6	487	2.3	110,539	98,529	209,068

AV資料の館内利用

区分	A V の 館 内 利 用 状 況														
	中央図書館							東図書館							AVの利用 件数の合計
	LD (件)	VTR (件)	CD (件)	DVD (件)	小計	開館日数	一日平均 利用点数	LD (件)	VTR (件)	CD (件)	DVD (件)	小計	開館日数	一日平均 利用点数	
R5年度	94	-	11	483	588	291	2.0	326	182	98	421	1,027	294	3.5	
R4年度	83	-	4	397	484	293	1.7	338	205	19	202	764	292	2.6	1,248
R3年度	18	-	0	101	119	265	0.4	23	19	1	10	53	264	0.2	172

*注 LDはレーザーディスク、VTRはビデオ、CDはコンパクトディスク、DVDはデジタル多用途ディスク

AV資料及びレプリカの館外貸出(東図書館)

区分	AV資料(件)				開館 日数	一日平均 貸出点数	レプリカ (複製絵画)
	CD	VTR	DVD	小計			
R5年度	1,040	5	680	1,725	294	5.9	177
R4年度	1,259	21	603	1,883	292	6.4	175
R3年度	1,252	23	542	1,817	264	6.9	100

注記 CDはコンパクトディスク、VTRはビデオ、DVDはデジタル多用途ディスク

施設利用状況

区分	中央図書館			東図書館		
	R5年度	R4年度	R3年度	R5年度	R4年度	R3年度
集会室	55件	49件	36件	-	-	-
学習用利用	1,951人	2,052人	1,505人	-	-	-
視聴覚ホール	-	-	-	104件	99件	55件
会議室	-	-	-	274件	289件	183件
和室	13件	3件	6件	64件	53件	43件
利用内容	<ul style="list-style-type: none"> ・サークル活動 ・図書館まつり等の行事 ・図書館ボランティア定例会 ・学習用に開放 			<ul style="list-style-type: none"> ・サークル活動 ・コンサート ・ピアノ発表会 ・映画会 ・各種団体の会議、研修等 		

登録者数(個人)

区分	登録者の数												合計	年度末累計
	4月	5月	6月	7月	8月	9月	10月	11月	12月	1月	2月	3月		
中央図書館	28	31	38	33	52	35	29	30	18	21	32	32	379	25,133
東図書館	27	30	38	69	51	39	116	51	26	26	26	20	519	22,135
北部分室	5	0	0	0	1	1	0	0	0	0	0	0	7	124
合計	60	61	76	102	104	75	145	81	44	47	58	52	905	47,392

文献複写サービス件数

区分		文献複写サービスの件数													合計
		4月	5月	6月	7月	8月	9月	10月	11月	12月	1月	2月	3月		
中央図書館	件数	22	20	13	13	21	22	11	17	20	21	30	15	225	
	枚数	165	57	26	51	188	161	28	42	123	142	82	80	1,145	
東図書館	件数	18	15	15	18	20	14	17	13	14	17	17	17	195	
	枚数	99	127	24	96	89	48	33	47	33	54	36	44	730	
合計	件数	40	35	28	31	41	36	28	30	34	38	47	32	420	
	枚数	264	184	50	147	277	209	61	89	156	196	118	124	1,875	

窓口リクエスト・予約サービス

単位:冊

区分	中央図書館						東図書館					
	窓口	インターネット	合計	取消		窓口	インターネット	合計	取消			
				自館	相互貸借				自館	相互貸借		
4月	84	215	299	265	34	3	136	315	451	408	48	13
5月	95	266	361	327	34	7	151	353	504	450	54	27
6月	86	317	403	371	32	21	144	327	471	417	58	16
7月	119	283	402	357	45	9	216	355	571	490	81	26
8月	149	250	399	344	55	35	194	327	521	446	77	34
9月	94	256	350	312	38	7	171	341	512	454	64	19
10月	82	200	282	251	31	14	188	331	519	453	66	35
11月	61	215	276	245	31	9	187	329	516	458	60	18
12月	60	216	276	259	17	5	156	344	500	442	57	28
1月	66	225	291	266	25	15	187	368	555	479	75	21
2月	100	329	429	390	39	14	191	347	538	467	81	18
3月	91	250	341	306	35	0	174	348	522	408	86	29
合計	1,087	3,022	4,109	3,693	416	139	2,095	4,085	6,180	5,372	807	284

単位 冊

区分	北部分室						合計					
	窓口	インターネット	合計	取消		受付			貸出		取消	
				自館	相互貸借	窓口	インターネット	合計	自館	他館		
4月	0	2	2	0	0	0	220	532	752	673	82	16
5月	0	0	0	1	0	0	246	619	865	778	88	34
6月	0	3	3	0	0	0	230	647	877	788	90	37
7月	0	3	3	0	0	0	335	641	976	847	126	35
8月	0	7	7	0	0	0	343	584	927	790	132	69
9月	0	4	4	0	0	0	265	601	866	766	102	26
10月	0	0	0	0	0	0	270	531	801	704	97	49
11月	0	2	2	1	0	0	248	546	794	704	91	27
12月	0	0	0	0	0	0	216	560	776	701	74	33
1月	0	2	2	0	0	0	253	595	848	745	100	36
2月	0	5	5	5	0	0	291	681	972	862	120	32
3月	0	0	0	0	0	0	265	598	863	714	121	29
合計	0	28	28	7	0	0	3,182	7,135	10,317	9,072	1,223	423

インターネット予約利用件数

区分	登録者数		
	中央	東	合計
	(人)	(人)	(人)
4月	15	20	35
5月	22	20	42
6月	28	14	42
7月	25	50	75
8月	31	29	60
9月	32	30	62
10月	22	52	74
11月	16	21	37
12月	17	11	28
1月	24	12	36
2月	24	17	41
3月	21	14	35
合計	277	290	567

ホームページアクセス件数

単位:件

区分	令和5年度	令和4年度	令和3年度	令和2年度	令和元年度	平成30年度
4月	3,649	3,896	3,152	3,666	2,618	2,517
5月	4,099	4,251	3,819	4,546	3,052	2,848
6月	4,207	4,214	4,065	876	2,924	2,442
7月	5,124	4,718	4,270	3,641	3,206	3,023
8月	4,888	5,279	5,112	3,594	3,528	3,007
9月	4,365	3,878	4,704	3,321	3,066	2,853
10月	4,076	4,280	4,634	3,180	4,682	2,680
11月	3,772	3,661	3,828	2,879	3,819	2,565
12月	4,131	3,935	4,236	3,294	3,684	2,788
1月	3,795	3,882	4,480	3,782	3,839	2,466
2月	4,133	3,914	4,373	3,565	3,849	2,757
3月	4,103	3,735	4,064	3,200	3,947	2,501
合計	50,342	49,643	50,737	39,544	42,214	32,447

○ 宅配サービス利用状況（平成13年1月から開始）

高齢者及び障害者等で図書館へ来館することが困難な人に対し、月に一度、職員が訪問し、配本及び回収をする(毎月第3木曜日)。

登録者

	令和5年度	令和4年度	令和3年度	令和2年度
利用者数	95人	95人	68人	30人
貸出冊数	430冊	459冊	308冊	107冊

○ ブックスタート事業実績（平成21年4月から開始）

赤ちゃん絵本を開く楽しい体験とともに、赤ちゃんと保護者がゆっくり向き合い、楽しく温かい時間を有するきっかけづくりを願うもの。市内在住の1歳未満の家庭訪問「こんにちは赤ちゃん訪問」（健康課の事業）に含めて、ブックスタートの説明、読み聞かせの後、絵本1冊・アドバイス集・絵本リスト・絵本バッグをプレゼントしている。

月別配布実績

単位：冊

	4月	5月	6月	7月	8月	9月	10月	11月	12月	1月	2月	3月	合計
配布冊数	28	38	44	27	39	30	30	37	32	35	24	43	407

○ 図書館内での読み聞かせ

小さい頃から図書館に本に親しみを持ってもらうよう、ボランティアの協力により中央東図書館では土曜日に開催。また中央では毎月第2木曜日に乳幼児向けの読み聞かせを行っている。

参加者(人)

月		4月	5月	6月	7月	8月	9月	10月	11月	12月	1月	2月	3月	合計
中央	おはなしランド	15	19	27	50	26	38	21	44	30	27	26	50	373
	おひげでござ	6	2	10	19	13	15	17	16	10	20	16	14	144
東	にじのおはなし広場	21	8	21	12	19	4	19	12	18	17	14	17	182

○ 6カ月育児相談での読み聞かせ

6カ月育児相談の会場にて、読み聞かせと手遊びの紹介をしています。

地域に生まれた赤ちゃんの健やかな成長と安心して子育てのできる地域づくりという目的で赤ちゃんがお母さんとのふれあいと心を育てるために、絵本を介して温かく楽しいふれあいのひとときを持つことの大切さを伝えるものです。

読み聞かせ対象者数

単位：組

	4月	5月	6月	7月	8月	9月	10月	11月	12月	1月	2月	3月	合計
対象者数	24	28	27	19	15	21	24	24	32	30	28	17	289

8 令和5年度図書館行事

【中央図書館】

月	行事・展示内容	開催日・期間	児童コーナー/ミニ展示	開催日・期間
4	○本屋大賞展 ◎折り紙ランドセルプレゼント ○くらしのうつりかわり（ミニギャラリー） ○とてもアートな絵本展 ◎おりがみいろえんぴつプレゼント ☆【清流の国ぎふ・図書館スタンプラリー】 ○オマールえびさんおすすめのお父さんが読むとよい本（ミニギャラリー）	4/4～5/30	「みんなの“はじめて”の本」 「のりものdeおでかけ」展	3/31～4/25
		4/7～		4/27～5/30
4		4/8～25	<input type="checkbox"/> はちみつ <input type="checkbox"/> 里山のめぐみ <input type="checkbox"/> ヤギさん除草隊、出勤!! <input type="checkbox"/> いろいろなところへでかけてみよう <input type="checkbox"/> 追悼加藤孝造さん（陶芸家） <input type="checkbox"/> 月30日は図書館記	4/5～
		4/22～5/14		4/9～
4		4/23～		4/14～
		4/23～5/28		4/15～
4		4/29～		4/18～
				4/30～5/11
5	◎英字新聞かぶとプレゼント ○節約（ふらっと本棚④） ○BBQ（ふらっと本棚④） ○アウトドア（ふらっと本棚⑥） ○没後90年 宮澤賢治という（ミニギャラリー） ○生物多様性（ふらっと本棚②）	5/3～	<input type="checkbox"/> ウォーキング案内 <input type="checkbox"/> 鳥が登場する本 <input type="checkbox"/> 母の日（絵本お～か）折り紙カーネーションで飾りつけ <input type="checkbox"/> 緑のカーテン作りませんか？ <input type="checkbox"/> 水道週間 <input type="checkbox"/> 金星と火星と月の天体ショー	5/5～
		～5/2		5/10～
5		5/3～		5/12～
		5/6～7/23		5/24～
5		5/14～5/30		5/25～
		5/28～8/11		
6	○「6月は食育月間です」展（健康課） ○「男女共同参画ブックフェア」展（ひとづくり課：ミニギャラリー） ◎おりがみガエルプレゼント ○ホテル（ふらっと本棚④） 6/2～30 雨漏り 照明一部落として閉館	6/1～6/27	「どんな天気？」展 「かわいい絵本」展 <input type="checkbox"/> カエルの本 <input type="checkbox"/> 芥川・直木賞候補作発表 <input type="checkbox"/> 夏至 <input type="checkbox"/> 【お悔み】平岩弓枝さん <input type="checkbox"/> 【お悔み】ベニシアさん	6/1～27
		6/8～29		6/29～7/25
6		6/3～		6/3～
		6/15～8/11		6/16～
6				6/21～
				6/22～
6				6/29～
7	○「岐阜県図書館児童生徒地図作品展」展示 ☆【中央図書館まつり】 ・ブラインドブック ・雑誌のリサイクル市 ・図書館司書体験 ・おはなしランド～夏企画 ・ふるさと検定 ・手づくり絵本サークル「くるみの会」作品展示 ○花火（ふらっと本棚⑥） 7/6～14 雨漏り 臨時休館	7/1～7/30	「海と山のえほん」展 <input type="checkbox"/> 自由研究・工作の本 <input type="checkbox"/> 【お悔み】森村誠一さん <input type="checkbox"/> こわ～いおはなし <input type="checkbox"/> この夏どこにでかけますか？	7/27～8/29
		7/22, 23		7/4～
7		7/22～		7/25～
		7/21～		7/27～
7		7/22, 23		7/29～
		7/22		
7		7/22		
		7/23		
7		7/21～7/25		
		7/25～		
8	○「みのかもの川や山」 ○バナナ（ふらっと本棚②④） 8/25 自動ドア故障 臨時休館予約受取り可11時30分開館	8/3～29	「おいしい？ものの絵本」展 <input type="checkbox"/> 蓮の種 <input type="checkbox"/> 五味太郎絵本作家デビュー50周年	8/31～9/26
		8/12～9/26		8/5～
8				8/8～
9	○「健康増進普及月間」「食生活改善普及運動月間」「がん征圧月間」展（健康課） ○「自殺予防週間」展（健康課） ○「もっと知ろうもっと語ろう認知症」展（高齢福祉課） ○きのこ（ふらっと本棚②④）	9/1～29	「おふろの絵本」展 <input type="checkbox"/> 学びのとびら <input type="checkbox"/> マイクロ寄せ植え <input type="checkbox"/> 9.28災害を忘れない	9/28～10/24
		9/1～29		9/2～
9		8/31～9/29		9/16～
		9/28～		9/23～
9	○「もっと知ろう がんのこと」展 （岐阜県公共図書館協議会 共通テーマ資料展示）	10/3～24	「おほしさまのえほん」展	10/26～11/28

10	○どんぐり（ふらっと本棚⑥） ○秋の味覚（ふらっと本棚④） ○生け花展示（福田社中：ミニギャラリー） ☆図書のリサイクル市（e顔クラブ：図書館ボランティア主催） ☆移動型ぎふ木遊館～おひざでござろござろ特別版～ 木のおもちゃで遊ぼう！	10/5～ 10/20～21 10/14, 15 10/29	<input type="checkbox"/> ハロウィン <input type="checkbox"/> 佐々木マキ50年 <input type="checkbox"/> 諸葛孔明 <input type="checkbox"/> 美濃加茂市LINE公式 アカウント友だち募集中！	10/8～ 10/9～ 10/18～ 10/21～
11	○「税を考える週間」展（関税務署、税務課） ○薬膳料理（ふらっと本棚②） ○「あなたらしく生きるための話し合い さあ、人生会議をはじめよう」展（高齢福祉課） ○「子ども虐待防止 オレンジリボン運動！」展 （子育て支援課）	11/11～17 11/16～ 11/8～26 11/1～26	「2023年に新しく入った絵本」展 <input type="checkbox"/> 今年の漢字 <input type="checkbox"/> 防火ポスター <input type="checkbox"/> 【お悔み】伊集院静さん	11/30～12/27 11/4～ 11/9～15 11/25～
12	○紫式部とその時代展 ○大切な人と過ごすクリスマス （市民活動サポートセンター：ミニギャラリー） ○SDGs（岐阜県公共図書館協議会 共通テーマ資料展示） ◎来館者にクリスマスプチプレゼント配布 （オーナメントの折り紙）	12/5～1/30 12/5～24 12/6～27 12/15～24	<input type="checkbox"/> クリスマスのおはなし <input type="checkbox"/> 芥川・直木賞候補作発表 <input type="checkbox"/> 準備はOK？	12/13～ 12/15～ 12/15～
1	☆【借りる!!本の福袋2024】 ☆【新春かるたとり大会】図書館ボランティアe顔クラブ主催	1/4～ 1/6	「ネコの本」展 <input type="checkbox"/> 給食のおはなし <input type="checkbox"/> せつぶん・おにのおはなし <input type="checkbox"/> 芥川・直木賞受賞作発表 <input type="checkbox"/> スイーツの贈り物	1/4～30 1/16～ 1/16～ 1/18～ 1/21～
2	○RDDin岐阜 難病図書フェアー ○本屋大賞（ミニギャラリー） ○桜（ふらっと本棚②） ○土づくり（ふらっと本棚④）	2/1～2/29 2/11～ 2/22～ 2/24～	「すき心のえほん」展 「こんにちは、さようなら」展 <input type="checkbox"/> 朗読の本	2/1～27 2/29～3/26 2/1～
3	○「自殺予防月間」展（健康課） ○「AYA WEEK「AYA世代（15歳から30歳までの世代）のがん を知ろう」展（ミニギャラリー） ○桜（ふらっと本棚⑥） ○生け花展示（福田社中：ミニギャラリー）	3/1～26 3/2～17 3/7～ 3/21～23	「春だね～」展 <input type="checkbox"/> 3.11を忘れない <input type="checkbox"/> くつのおはなし	3/30～ 3/9～ 3月13日

- ★ 土曜日午後1時30分から、ボランティアによる読み聞かせ「おはなしランド」開催
- ★ 毎月第2木曜日午前10時30分から、乳幼児向け読み聞かせ「おひざでござろござろ」開催
- ★ 毎月第2、4木曜日午前10時から12時、おやこタイム
- ★ ○…展示、□…ミニ展示 ☆…行事、◎…プレゼント

【北部分室】

月	卓上展示
4	○伝記絵本（～5/1） 知らなかった偉人に出会ってみませんか？絵本で描かれた伝記物語を紹介します。
5 6	○青い本（5/2～7/3） 青色の表紙の本ってどんなおはなしがあるのかな。青色の絵本や本を集めました。
7 8 9	○海の生き物（7/4～9/18） 海に住んでいるいろんな生きもののことを調べてみよう。
10 11	○きのこの本（9/19～12/4） 秋はきのこの季節です。本できのこを楽しもう！
12 1 2	○冬と雪（12/5～3/4） 冬を感じる本や雪を楽しめるような本を紹介します。 ◎来館者にクリスマスプチプレゼント配布（オーナメントの折り紙）
3	○新生活に向けて3/5～5/20)

【東図書館】

月	行事・展示内容	開催日・期間	児童コーナー/ミニ展示	開催日・期間
4	○「お父さんが読み聞かせするといいい本」展 ☆清流の国ぎふ・図書館スタンプラリー2023 ◎英字新聞折り紙かぶとプレゼント	4/17～5/14	「ともだち」	～4/25
		4/23～5/28	「みどりのえほん」	4/27～5/30
4		4/29～5/5	「〇〇1年生におくる本」 「本屋大賞」展 「新緑の季節、何する？」 「写真を楽しむ」展	～4/25 4/19～25 4/27～5/7 4/27～5/30
		5/6	◎ゴーヤの種を配布します	5/8～6/7
6	○食育月間	6/1～27	「時とバラの絵本」 「山と海の絵本」	6/1～27 6/29～7/25
			「男女共同参画週間ブックフェア」 「聞き書きとは」	6/8～29 6/15～7/30
7	○課題図書展 ☆図書館まつり くるみの会手作り絵本展 雑誌リサイクル 夏休み映画会 大人のための図書館講座 子ども司書体験 ワークショップ「わたしならこう並べる」	7/1～25	「戦争と平和を考える本」	7/27～8/29
		7/26～ 7/26～31 7/27～ 7/29 7/29 7/29,30 7/30	「キッチンでサイエンス」	7/12～25
8	↓ 大人のブラインドブック ☆雑誌付録抽選会 当選者発表 ☆青空図書館in文化の森 ☆高の会 朗読のひととき	8/5～	「月の絵本」	8/31～9/26
		8/2～16	「岐阜県図書館巡回展示 おすすめの1冊コンクール入賞作品」	8/11～9/18
		8/19	「もっとお金のこと勉強しておけばよかった」(インターンシップ生によるミニ展示)	8/22～9/30
		8/3 8/27	法務局コラボ展示 「遺言書保管制度の広報」	8/28～9/26
9	○食生活改善普及運動月間+ 岐阜県公共図書館共通テーマ展示「がんの予防啓発」 ○自殺予防週間	8/31～9/30	「スポーツ」	9/28～10/24
		8/31～9/30	「敬老の日」 岐阜県公共図書館共通テーマ展示 「認知症」	9/17～26 9/19～10/15
10	☆リサイクル市(図書館ボランティアe顔クラブ主催) ○岐阜県公共図書館共通テーマ展示 「郷土の偉人 今も引き継がれる坪内逍遙」 ☆古井小学校2年生図書館見学	10/14～15	「図書館や本」	10/26～11/28
		10/17～11/13 10/25	「東濃実業ハロウィンイベント 勝手にコラボ展」	10/7～21
11	○児童虐待防止月間 ☆秋の読書週間関連行事「親子de体軸体操×読み聞かせ」 ☆下米田小学校2年生図書館見学 ☆山之上小学校2年生図書館見学	11/1～30	「クリスマス」	11/30～12/25
		11/3		
		11/6 11/9	「勤労感謝の日にちなんで」 「火災予防週間ポスター展」	11/1～23 11/9～15
12	○冬に読みたい本 ◎折り紙「サンタベル」プレゼント	11/30～12/26	「障害者週間」	11/30～12/9
		12/20～	「観た？読んだ？映画・ドラマになった本」 「次の大河は紫式部 平安時代を楽しもう」	12/2～27 12/12～1/30
1	○クマとひと ○「笑う門には福来る」 ☆本みくじ ☆新春雑誌付録抽選会 当選者発表	12/18～1/30	「冬とあそぼう」	1/4～30
		1/4～30 1/4～13 1/4～20 1/27	「能登半島地震 私たちにできること」	1/7～
2	○RDD(世界希少・難治性疾患の日) ★図書絵点検	2/1～25	「2月1日はフレイルの日」	1/24～2/20
		2/26～29	「おかしな絵本」 「忠臣蔵」	2/1～25 2/11～
3	○自殺予防月間	3/2～26	「もうすぐ春」	3/1～26

- ★ 土曜日午前11時から、ボランティアによる読み聞かせ「にじのおはなし広場」開催。
- ★ 毎月最終の土曜日、午前9時45分から11時まで美濃加茂市社会教育視聴覚協議会による「子ども向け映画会」開催
- ★ ○…展示、☆…行事、◎…プレゼント

9 最多リクエスト(令和5年4月1日～令和6年3月31日)

【インターネット及び窓口予約】

順位	図 書 名	著 者 名	分 類	件 数
1	ハヤブサ消防団	池 井 戸 潤	Nイケ	56
2	あなたが誰かを殺した	東 野 圭 吾	Nヒラ	54
3	汝、星のごとく	凧 良 ゆ う	Nナギ	48
4	魔女と過ごした七日間	東 野 圭 吾	Nヒガ	47
5	くもをさがす	西 加 奈 子	Nニシ	39
6	図書館のお夜食	原 田 ひ 香	Nハラ	34
7	可燃物	米 澤 穂 信	Nヨネ	29
8	ブラック・ショーマンと覚醒する女たち	東 野 圭 吾	Nヒガ	28
9	鈍色幻視行	恩 田 陸	Nオン	27
10	八月の御所グラウンド	万 城 目 学	Nマキ	26

*中央図書館・東図書館・北部分室をあわせた順位です

10 最多貸出図書(令和5年4月1日~令和6年3月31日)

(1) 中央図書館

ア 一般図書

順位	図 書 名	著 者 名	分 類	回 数
1	虚数iの不思議	堀 場 芳 数	412	32
1	日本式モノづくりの敗戦	野 口 悠 紀 雄	509	32
1	よくわかる最新全固体電池の基本と仕組み	齋 藤 勝 裕	572.1サ	32
1	CRISPR究極の遺伝子編集技術の発見	ジェニファー ダウドナ サミュエル スタンバーグ	467	32
1	新幹線を航空機に変えた男たち 超高速化50年の奇跡	前 間 孝 則	516	32
6	植物刺繍と12か月のおはなし 季節の中で感じることを考えることそれが形になるまで	マ カ ベ ア リ ス	594.2マ	25
6	ルナヘヴンリーの大人のかぎ針編みアクセサリー	中 里 華 奈	594.3ナ	25
8	はじめてのWindows 11	戸 内 順 一	007.6ト	21
9	ひと目でわかる外国人の入国・在留案内	出入国管理関係法令 研 究	329.9.ヒ	21
9	神は、脳がつくった	E. フラ ー トリ ー	162ト	21
11	謎だらけ・雷の科学	速 水 敏 幸	451	20

イ 一般小説

順位	図 書 名	著 者 名	分 類	回 数
1	ハヤブサ消防団	池 井 戸 潤	Nイケ	34
2	無明	今 野 敏	Nコン	27
2	クスノキの番人	東 野 圭 吾	Nヒガ	27
4	老害の人	内 館 牧 子	Nウチ	26
5	汝、星のごとく	凧 良 ゆ う	Nナギ	24
5	魔女と過ごした七日間	東 野 圭 吾	Nヒガ	24
7	審議官	今 野 敏	Nコン	22
7	教誨	柚 月 裕 子	Nユズ	22
9	署長シンドローム	今 野 敏	Nコン	21
9	白鳥とコウモリ	東 野 圭 吾	Nヒガ	21
9	君のクイズ	小 川 哲	Nオガ	21
9	探花	今 野 敏	Nコン	21
9	小説8050	林 真 理 子	Nハヤ	21
14	宙ごはん	町 田 そ の こ	Nマチ	20
14	英雄	新 保 裕 一	Nシン	20
14	よき時を思う	宮 本 輝	Nミヤ	20
14	越境刑事	中 山 七 里	Nナカ	20
14	ブラック・ショーマンと名もなき町の殺人	東 野 圭 吾	Nヒガ	20
14	子宝船	宮 部 み ゆ き	Nミヤ	20

ウ 児童図書

順位	図 書 名	著 者 名	分 類	回 数
1	バムとケロのおかいもの	島 田 ゆ か	E	32
1	しろくまちゃんのほっとけーき	わ か や ま け ん	E	32
3	バムとケロのさむいあさ	島 田 ゆ か	E	31
4	りんごかもしれない	ヨシタケ シンスケ	E	28
5	バムとケロのそらのたび	島 田 ゆ か	E	26
6	時間割男子 10	一 ノ 瀬 三 葉	KNイチ	25
6	時間割男子 7	一 ノ 瀬 三 葉	KNイチ	25
6	おばけのてんぷら	せ な け い こ	E	25
9	時間割男子 8	一 ノ 瀬 三 葉	KNイチ	24
9	アンパンマンともえるほし	や た せ た か し	E	24
9	バムとケロのにちようび	島 田 ゆ か	E	24
9	だるまさんが	か が く い ひ ろ し	E	24
13	はたらく細胞 06	清 水 茜	M	23
14	はじめてのミニチュアクラフト	及 川 久 美	K75	22
14	はらぺこあおむし	エリック＝カール	E	22
14	かいけつゾロリちきゅうさいごの日	原 ゆ た か	KNハラ	22
14	はたらく細胞 04	清 水 茜	M	22
14	ふしぎ駄菓子屋銭天堂 18	廣 嶋 玲 子	KNヒロ	22
14	ドラえもん 1	藤 子 F 不 二 雄	M	22
14	あかいまるいくつ?	しみず だいすけ	E	22

エ 郷土資料

順位	図 書 名	著 者 名	分 類	回 数
1	可児・加茂の昭和 写真アルバム		092.3か-	12
1	岐阜百秀山 森の国水の国	清 水 克 宏	092.9シ	12
1	岐阜の昭和30年代を歩く	井口 貢・安元彦心 編著	092.01ウ	12
1	可児・加茂の今昔 保存版	中 島 勝 国	092.3か	12
5	滑稽な巨人	津 野 海 太 郎	099.0ツ	10
6	忘れ得ぬ9.28災害誌	美濃加茂市総務課	092.17ス	8
6	仙厓BEST100	仙 厓	097.2セ	8
8	岐阜のトリセツ		092.9キ	7
9	奇跡の米「龍の瞳」安全で美味しい米を未来へ	今 井 隆	096.11マ	6
9	徳川家康と美濃四将の謎 斎藤道三 織田信長 明智光秀 古田織部	丸 山 幸 太 郎	092.8マ	6
9	こぐまちゃんとしろくまちゃん 絵本作家・わかやまけんの世界	世田谷美術館 ほか	097.27か	6
9	大古井	可 児 榊 太 郎	092.1か-	6
9	高山線の60年	田 中 泰 三 / 写 真	096.87ナ	6
9	美濃加茂市史 通史編	美 濃 加 茂 市	092.1ミノ	6
9	坪内逍遙の國語讀本	坪 内 逍 遙	093.7ツホ	6

(2) 東図書館

ア 一般図書

順位	図 書 名	著 者 名	分 類	回 数
1	「雨ダルさん」の本「雨の日、なんだか体調悪い」がスーッと消える	佐 藤 純	498.4サ	27
1	サバ缶パワーアップレシピ		498.5サ	27
1	内臓脂肪を落とす!メタボ解消レシピ	栗 原 毅	493.1ナ	27
4	血糖値がみるみる下がる!ダブルスクワット	久 野 譜 也	493.1ク	24
4	ゼロからわかるLinuxのはじめ方 2021-2022	日 経 Linux 編	007.6ゼ	24
6	ジェイソン流お金の増やし方	厚 切 リ ジェ イ ソ ン	338.8	21
7	ハンガー・ゲーム 上	ス ー ザ ン コ リ ン ズ	933.7コ	20
7	くもをさがす	西 加 奈 子	916 ニ	20
9	グレイス・イヤー	キ ム リ ゲ ッ ト	933リ	19
9	「幸せの列車」に乗せられた少年	ヴィオラ アルドーネ	973ア	19
9	今日の大人服	伊 藤 み ち よ	593.3	19
9	なりすまし	スザンナ キャハラン	493.7キ	19
9	ないものねだるな	阿 川 佐 和 子	914ア	19
9	へとへとでも手を汚さずに今日のおかずがポリ袋で	ほ り え さ ち こ	596ホ	19

イ 一般小説

順位	図 書 名	著 者 名	分 類	回 数
1	ハヤブサ消防団	池 井 戸 潤	Nイケ	37
2	光のどこにいてね	一 穂 ミ 子	Nイチ	32
3	魔女と過ごした七日間	東 野 圭 吾	Nヒガ	30
4	財布は踊る	原 田 ひ 香	Nハラ	27
5	汝、星のごとく	凧 良 ゆ う	Nナギ	26
6	月曜日の抹茶カフェ	青 山 美 智 子	Nアオ	25
6	青瓜不動	宮 部 み ゆ き	Nミヤ	25
6	クスノキの番人	東 野 圭 吾	Nヒガ	25
9	やさしさを忘れぬうちに	川 口 俊 和	Nカワ	24
9	ブラック・ショーマンと名もなき町の殺人	東 野 圭 吾	Nヒガ	24
11	あきらめません!	垣 谷 美 雨	Nカキ	23
11	透明な螺旋	東 野 圭 吾	Nヒガ	23

ウ 児童図書

順位	図 書 名	著 者 名	分 類	回 数
1	バムとケロのおかいもの	島 田 ゆ か	E	45
2	バムとケロのそらのたび	島 田 ゆ か	E	38
3	バムとケロのさむいあさ	島 田 ゆ か	E	36
4	トーマスとヒロのだいかつやく	ウィルバート オードリー原作	E	27
5	あたまがよくなる!たんていクイズ!ねんせい		K79	26
5	かいけつゾロリきょうりゅうママをすくえ!	原 ゆ た か	KNハラ	26
5	メロンパンナとブラックロールパンナ	やなせたかし原作	E	26
5	ぼくのおふる	鈴 木 の り た け	E	26
5	大ピンチずかん 1	鈴 木 の り た け	E	26
10	しろくまちゃんのほっとけーき	わ か や ま けん	E	25
10	ノラネコぐんだんケーキを食べる	工 藤 ノ リ コ	E	25
10	やさしいのがっこう キャベツくんおはなになる?	な か や み わ	E	25
10	ノラネコぐんだん おばけのやま	工 藤 ノ リ コ	E	25
10	ノラネコぐんだん うみのたび	工 藤 ノ リ コ	E	25
15	ノラネコぐんだんラーメン屋さん	工 藤 ノ リ コ	E	24

15	アンパンマンとバイキンだいくんだん	やなせたかし原作	E	24
15	100万回生きたねこ	佐野洋子	E	24
15	ぼくのトイレ	鈴木のりたけ	E	24

エ DVD・VTR

順位	資料名	原作者名	分類	回数
1	映画すみっコぐらし とびだす絵本とひみつのコ		D00	20
1	ギガントザウルス マズのちょうせん		D00	20
3	ミッキーのバケーション		D00	15
4	トムとジェリー ①		D00	14
4	トムとジェリー ⑥		D00	14
4	トムとジェリー ⑤		D00	14
4	トムとジェリー ②		D00	14
8	恐竜大進撃		D60	13
9	おしりたんてい ププっとかいけつ! おしりたんていとうじょう! ①		D778	13
10	トムとジェリー ③		D00	12

オ CD

順位	資料名	歌手名	分類	回数
1	ユーミン万歳! THE BEST OF YUMI MATSUTOYA 50TH ANNIVERSARY	YUMI MATSUTOYA	C22	20
2	ザ・ベスト・オブ・クライマックス '95-'99 J-POP TRACKS	谷村有美 ほか	C22	15
3	みんな恋した歌謡曲 ベスト	いしだ あゆみ ほか	C23	14
4	Let's Go!令和キッズ こどもヒットソング	新田 杏樹 ほか	C27	13
5	ハラミ定食 2 新メニュー揃いました!	ハラミちゃん	C38	12
5	ハレうた クラシックの優しい音色で聴く	林 そよか ほか	C38	12
7	SOFTOLY	山下 達郎	C22	10
7	ザ・ベスト・オブ・クライマックス '90-'94 J-POP TRACKS	徳永 英明 ほか	C22	10
9	ウタの歌 ONE PIECE FILM RED	Ado	C28	9
9	平成HITS avex	TRF ほか	C22	9
9	スタジオジブリの歌	オムニバス	C28	9

カ レプリカ(絵画)

順位	資料名	画家名	分類	回数
1	テラス	カシニョール	R	5
1	ペルーピアンリリー	シャリー・フェルツ	R	5
1	農園の庭	クリムト	R	5
1	3人の若い女友達	ローランサン	R	5
5	青いターバンの少女	ヨハネス・フェルメール	R	4
5	四季花	野村 石州	R	4
5	永遠の輝き	ダイアン・ロマネロ	R	4
8	自然なリンゴ	橋本 不二子	R	3
8	ヨットハーバー/フィンランド	石井 清	R	3
8	サクランボを持つ少女	ラッセル	R	3
8	光芒	照沼 光治	R	3
8	ミント	M.ウィスコンペ	R	3
8	ザテラスオブパーム	カーフィリー	R	3
8	ブルーエンジェル	マルク・シャガール	R	3
8	Goldfish	マチス	R	3
8	トンネルのある風景	山下 清	R	3
8	Fruits	Eric Carle	R	3
8	紅白梅	中島 千波	R	3
8	ヴォージュ山中の牧場風景	ジャン・フランソワ・ミレー	R	3

(3) 北部分室

ア 一般図書・一般小説

順位	図 書 名	著 者 名	分 類	回 数
1	猫語大辞典	西 條 奈 加	645	6
1	原色図鑑世界のクワガタムシ・カブトムシ	吉 田 賢 治	646	6
3	マスカレード・ホテル 1・2・3(大活字)	東 野 圭 吾	LNヒガ	4
3	雷神の筒 上・下(大活字)	山 本 兼 一	LNヤマ	4
3	闘う君の唄を 上・下(大活字)	中 山 七 里	LNナカ	4
3	ツリーハウス 上・中・下(大活字)	角 田 光 代	LNカク	4
3	料理人が教える魚の捌き方と仕込み		596	4
3	人気の昆虫図鑑ベスト257		486	4

イ 児童図書

順位	図 書 名	著 者 名	分 類	回 数
1	とらんぼりんぼーん	ふ くだ じゅん こ	E	7
1	とっておきの日のスイーツ	大 森 い く 子	K59	7
1	こっちとあっち	谷 川 俊 太 郎	E	7
4	10分スイーツ 秋・冬	し ら い し や す こ	K59	6
4	秋のスイーツ	大 森 い く 子	K59	6
4	夏のスイーツ	大 森 い く 子	K59	6
4	冬のスイーツ	大 森 い く 子	K59	6
4	うみがめのあかちゃん	柿 本 幸 造	E	6
4	春のスイーツ	大 森 い く 子	K59	6
4	おりがみ大図鑑	新 宮 文 明	K75	6
4	ギョギョギョつり	矢 野 ア ケ ミ	E	6
4	ぐりとぐらのえんそく	中 川 李 枝 子	E	6
13	なぜ?どうして?ペットのなぞにせまる 1	小 野 寺 佑 紀	K64	5
13	1年生からのらくらくレシピ 定番スイーツ		K59	5
13	14ひきのあさごはん	い わ む ら か ず お	E	5
13	おとまりのひ	中 川 ひ ろ た か	E	5
13	料理はすごい!		K59	5
13	おたすけこびととハムスター	な か が わ ち ひ ろ	E	5
13	たのしいトランプワールド		K79	5

11 令和6年度美濃加茂市読書サークル協議会

(1) 役員

会 長	渡 辺 由 紀	(たんぽぽ)
副 会 長	渡 辺 栄 子	(麦の会)
書 記	鈴 木 由 美	(なのはな)
会 計	長谷川 洋 昭	(麦の会)

(2) 会員名簿

団体又は個人	会員数	発足年
麦の会	7人	昭和52年4月
たんぽぽ	6人	昭和62年4月
なのはな	6人	昭和63年4月
合計人数	19人	

(3) 令和5年度の活動状況

期 日	活 動 内 容	場 所
4月26日(水)	役員・代表者会 (今年度の活動方針・総会準備)	個人宅
6月25日(日)	令和5年度 定期総会 第1回読書会(麦の会担当) 「歩きながら考える」 ヤマザキマリ著	東図書館
3月17日(日)	第2回読書会(たんぽぽ担当) 「旅をする木」星野道夫著	東図書館

12 令和6年度おはなしランド

○ 役 員

代 表 田原 智子 (C)

ｽﾊﾟｼﾞｱﾙ企画 矢島 良子 (A)

書記・会計 渡辺 道子 (B)

班区分	氏 名
A	1 石井 ゆかり
	2 岸 貴志江
	3 鈴木 由美
	4 十河 登志子
	5 矢島 良子
	6 渡辺 貴美
	7 荘加 由紀子
B	8 安藤 恵美子
	9 可児 淳子
	10 河合 みゆき
	11 小松 順子
	12 榊間 月絵
	13 吉田 のり子
	14 渡辺 道子
15 奥野 汎子	
C	16 田原 智子
	17 小川 直子
	18 藤井 美子
	19 山田 満子
	20 植村 由美子
	21 大脇 ひとみ

13 令和6年度にじのおはなし広場

○ 代 表 日江井 真美(C)

班区分	氏 名
A	1 森 弓子
	2 小川 たか子
	3 佐合 明美
	4 林 利子
	5 林 優果
	6 渡辺 佐世子
	7 酒向 一子
	8 田口 久代
	9 酒向 克美
	10 土屋 操
	11 築樋 裕子
	12 佐藤 直美
	13 吉田 弥生
	14 後藤 昭子
B	15 可児 幸子
	16 市川 幸子
	17 小池 久
	18 森 弓子
	19 寺澤 紀代子
C	20 小川 直子
	21 日江井 真美
	22 加藤 真人

図書館年報 令和6年度版

令和5年度資料
2024年10月発行

編集・発行 美濃加茂市立図書館



中央図書館

美濃加茂市太田町1921-1

電話0574-25-7316

FAX0574-27-2647



東図書館

美濃加茂市本郷町9-2-22

電話0574-26-3001

FAX0574-26-3060